

Copia

COMANDANCIA DE OBRAS Y FORTIFICACION DE BALEARES (MALLORCA)

PLZA DE PALMA

47

*Palma
Diverso*

Comandancia de Fortificaciones y Obras

Depósito Topográfico

Sección *2^a*

Número del Inventario General *698*

Carpeta, número *12*

Corresponde al N.º *621* de la *1^a* Sección

P R E S U P U E S T O DE CONSTRUCCION DE UNA GARITA

EN EL PUESTO DE OBSERVACION n.º 25 DE LA RED DE

ACECHO (CASTILLO DE ALARO) :: :: :: :: :: ::

AGO 1938. III.T.



Comandancia General
de Baleares

ESTADO MAYOR

Sección 4^a
Negociado 1^o
Número 2

*Al Cap. Juliá
para cumplimentar*

N.º 463

Al Cap. Juliá - hablado para cumplimentar

Estando terminados los trabajos de alojamiento de la tropa e instalación de la línea telefónica correspondientes al puesto de observación nº 25, "castillo de Alaró", falta tan sólo para dejarlo en disposición de funcionar el que se construya la garita para el observador y la cabina telefónica, por cuyo motivo se servirá V.S. disponer se proceda a su urgente construcción, remitiéndome el oportuno presupuesto.

Dios guarde a V.S. muchos años
Palma, 20 de Agosto de 1938. III.T.

De Orden de S.E.

El Teniente Coronel Jefe de E.M.

Carlos María V. [Firma]

Sr. Teniente Coronel Jefe de la Comandancia de Obras y Fortificación de Baleares

PLAZA

857

El Excmo. Señor Comandante General de estas Islas en escrito de 20 del actual me dice:

"Estando terminados los trabajos de alojamiento de la tropa e instalación de la línea telefónica correspondientes al puesto de observación nº 25 "castillo de Alaró, falta tan solo para dejarlo en disposición de funcionar el que se construya la garita para el observador y la cabina telefónica, por cuyo motivo se servirá V.S. disponer se proceda a su urgente construcción, remitiéndome el oportuno presupuesto."

Lo que traslado a V. para su cumplimiento.

Dios guarde a V. muchos años.

Palma 23 de Agosto de 1.938.

III Año Triunfal.

El T. CORONEL INGº. COMANDANTE.

Sr. Capitán de Ingenieros D. JOSE JULIA ARNAU.

940

Excmo. Señor:

Tengo el honor de elevar a V.E. el "Presupuesto de construcción de una garita en el Puesto de observación nº 25 de la Rsd de Acecho (Castillo de Alaró)" importante 1.380'00 pesetas, por el mereco su superior aprobación, redactado en cumplimiento de la ordena en su superior escrito de 20 de agosto último, nº 2, Sección 4ª, Negociado 1º.

Dios guarde a V.E. muchos años.

Palma 7 de septiembre de 1938.

III Año Triunfal

EL T. CORONEL INGº COMANDANTE,

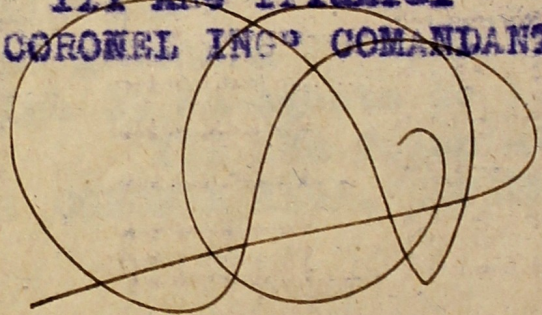

Excmo. Sr. Comandante General de Baleares.

COMANDANCIA DE OBRAS Y FORTIFICACION DE BALEARES (MALLORCA)

PLAZA DE PALMA

P R E S U P U E S T O DE CONSTRUCCION DE UNA GARITA EN EL PUESTO
DE OBSERVACION N° 25 DE LA RED DE ACECHO (CASTILLO DE ALARO)

M E M O R I A

Necesidad de la obra.

Siendo lógico que los individuos que prestan el servicio de observador, puedan protegerse de los agentes atmosféricos y al propio disponer de instalación adecuada para el telefono, se comprende la necesidad de construir la garita que se propone con lo cual quedarán satisfechos ambos extremos.

Instrucciones recibidas.

"El Excmo. Sr. Comandante General de estas Islas en escrito de 20 del actual me dice:= Estando terminados los trabajos de alojamiento de la trepa e instalación de la línea telefónica correspondientes al puesto de observación n° 25 "Castillo de Alaró" falta tan solo para dejarlo en disposición de funcionar el que se construya la garita para el observador y la cabina telefónica, por cuyo motivo se servirá V.S. disponer se proceda a su urgente construcción, remitiendome el oportuno presupuesto.= Lo que traslado a V. para su cumplimiento.= Dios guarde a V. muchos años.= Palma 23 de agosto de 1938.= III Año Triunfal.= El T. Coronel Ing° Comandante.= Ramón Taix.= Rubricado.= Sr. Capitan de Ingenieros Don José Juliá Arnau."

Descripción de la obra.

En las figuras 1, 2 y 3 del plano que se acompaña se indican la planta, alzado y corte de la garita que se proyecta, siendo sus dimensiones algo mayores que otras anteriormente construidas por tener su emplazamiento algo distanciado de la casa habitación y tener que prestarse el servicio de vigilancia por parejas. No se consigna partida alguna para cimentaciones por tener que ejecutarse la obra sobre un macizo de roca.

Demstración de precios.

Los precios de las unidades de obra son análogos a las de otras ya ejecutadas y teniendo en cuenta las dificultades de transporte de materiales.

Palma, 7 de septiembre de 1938
III Año Triunfal
EL CAPITAN DE INGENIEROS,

Palma, 7 de septiembre de 1938.
III Año Triunfal
EXAMINADO:
EL T. CORONEL ING^o COMANDANTE,

Ramon Loais

José Julia

Comandancia de
Obras y Fortificación
de Baleares.

Plaza de Palma.

Presupuesto de construcción de una
garita en el puerto de observación n° 25 del
servicio de la Red de Alcecho

(Castillo de Alaró.)

Fig^o n 1. Planta. Escala = 1:100.
Fig^o n 2. Vista Escala = 1:100.
Fig^o n 3. Sección por A y B. Escala = 1:100.

Comandancia de Fortificaciones y Obras
Depósito Topográfico

Sección 1^a
Número del Inventario General 621
Carpeta, número 12^a
Corresponde al número de la 2^a Sección

COMANDANCIA DE OBRAS Y FORTIFICACION DE BALEARES (MALLORCA)

PLAZA DE PALMA

PRESUPUESTO DE CONSTRUCCION DE UNA GARITA EN EL PUESTO DE OBSERVACION N° 25 DE LA RED DE ACECHO (CASTILLO DE ALARO)

PRESUPUESTO

Tip. Nueva Baleár-Formulario n.º 6

NÚMERO de las partidas	NÚMERO de las del estado de dimensiones		IMPORTE				
			POR UNIDAD		TOTAL		
			Ptas.	Cts.	Pesetas	Cts.	
		<u>MUROS</u>					
1		11'880 m ² de fábrica de mampostería ordinaria sentada con mortero de cal.-----	40	00	475	20	
		<u>GUARNECIDOS Y ENLUCIDOS</u>					
2		18'36 m ² de guarnecidos y enlucidos de los paramentos interiores con mortero de cemento del país.-----	4	30	78	95	
		<u>REJUNTADO</u>					
3		23'76 m ² de rejuntado de los paramentos exteriores con mortero de cemento del país.-----	2	50	59	40	
		<u>PISO Y ACERAS</u>					
4		22'00 m ² de hormigón de cemento del país y enlucido de cemento en piso y aceras.-----	7	50	165	00	
		<u>CUBIERTA</u>					
5		12'24 m ² de cubierta a dos aguas formada por viguetillas de madera, bovedilla y teja árabe sentada con mortero de cal.-----	18	00	220	32	
		<u>PUERTAS Y VENTANAS</u>					
6		Una puerta exterior de madera de abeto de 0'80 x 1'90 m. de abeto con marcos herrajes pintura y colocación.-----			85	00	
7		3 ventanas de madera abeto de 0'80 x 0'60 m con marco, herrajes, pintura, cristales y colocación.-----	75	00	225	00	
8		Una id. id. de 0'40 x 0'60 m.-----			40	00	
		S u m a.-----			1.348	87	
		2 % imprevistos.y-Retiro Obrero.-----			31	13	
		<u>T o t a l.-----</u>			1.380	00	

Importa este presupuesto la cantidad de MIL TRESCIENTAS OCHENTA PESETAS.

Fig'n. 1.

Planta

Escala 1:100.

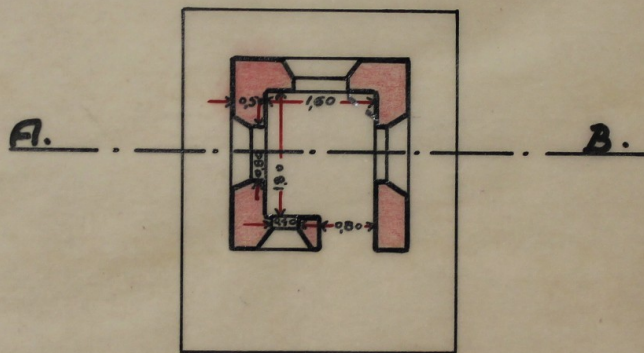

Fig'n. 2.

Vista

Escala: 1:100.

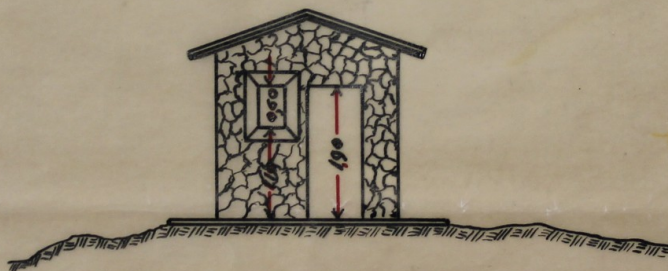

Fig'n. 3.

Sección por A y B. Escala: 1:100

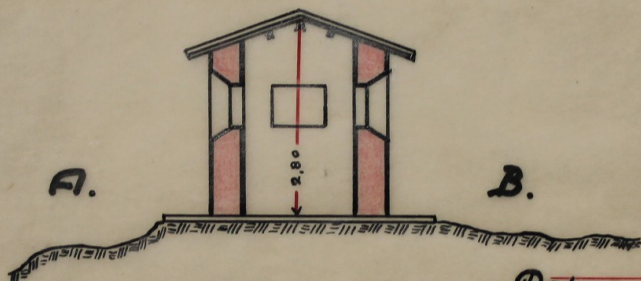

Palma, 7 de Septiembre de 1938.31

El Capitán de Ingenieros.

Palma 7 de Septiembre de 1938.31

Examinado

El Teniente Coronel Ingeniero Comandante

Ramón Teix.



San Julián



Comandancia General
de Baleares

ESTADO MAYOR

Sección 4^a

Negociado 1^o

Número 16

542 /

Con mi aprobación devuelvo a V.S. el Presupuesto de construcción de una garita en el puesto de observación nº 25 de la Red de Acecho (Castillo de Alaró), importante 1.380'00 pesetas que para tal fin me remitió con su escrito nº 940 de fecha 7 del corriente.

Dios guarde a V.S. muchos años
Palma 10 de Septiembre de 1.938.3^oT

EL COMANDANTE GENERAL.

Cáceres

Sr. Teniente Coronel Jefe de la Comandancia de Obras y Fortificación de Baleares. Plaza.

958

Tengo el honor de manifestar a V.S. a los fines procedentes, que con fecha 10 del actual ha sido aprobado por el Excmo. Sr. Comandante General de estas Islas "Presupuesto de construcción de una garita en el puesto de observación n° 25 de la Red de Aceche (Castillo de Alaró) importante 1.380'00 pesetas, siendo cargo a Bases Navales.

Dios guarde a V.S. muchos años
Palma, 12 septiembre de 1938.

III Año Triunfal

EL T. CORONEL ING° COMANDANTE,

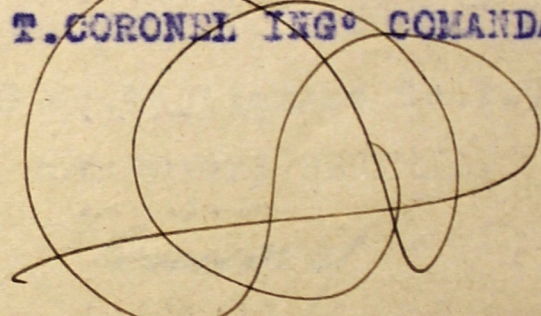

Sr. Jefe de los Servicios de Intendencia de Baleares.